

“思考する” 積算見積プロセス

# 建築みつも郎<sup>®</sup> 9

導入ガイドCD付き

株式会社ジャストシステム  
PDF作成ソフト  
標準搭載

## 建築みつも郎9 導入ガイドCD付き

～ソフトと学習用CDがセットになったスペシャルパッケージ！  
「建築みつも郎9 導入ガイドCD」とセットで積算見積システムの導入をよりスムーズに！

<初めての導入でも安心>

- 「建築みつも郎9」の操作方法をムービー＆音声で紹介した講習CDを同梱！
- 「建築みつも郎9」の特長や積算概念がわかる
- 「建築みつも郎9」の基本操作から応用的な活用まで理解できる
- 実務にあった入力方法を自分のペースで学べる

**注意**  
※「建築みつも郎9 サイトライセンス」及び「建築みつも郎9 LANパック」に「建築みつも郎9 導入ガイドCD」は同梱されていません。  
※「建築みつも郎9 導入ガイドCD」のみの購入に関してはコベック株式会社までお問い合わせ下さい。  
※「建築みつも郎9 導入ガイドCD」の詳細に関してはコベックホームページ(<http://www.kobec.co.jp>)をご参照下さい。

税込定価 **84,000円**  
(本体価格 80,000円)

建築みつも郎9 (スタンドアロン版) 税込定価 84,000円  
建築みつも郎9 導入ガイドCD 税込定価 8,400円

Windows<sup>®</sup> 7 対応

建築みつも郎9  
導入ガイドCD付き



# 見積から見積創造へ！そして原価意識のある発注へ！！ スピーディーでオープンな積算見積プロセッサ『建築み

社会のインフラとなる土木、地図に残る仕事となる建設業には、事前の価格算出のための積算が欠かせません。発売以来「すべてはユーザーのために」を合い言葉に、進化を続けてきた建築みつも郎が、いよいよ“ナイ

エクセル画面

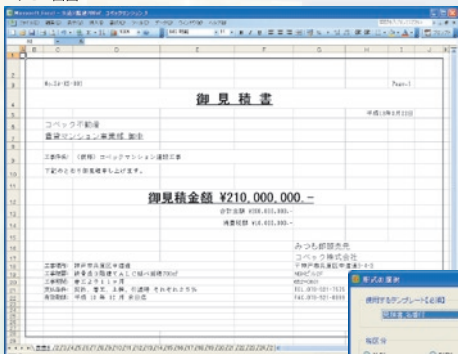

**エクセルへの  
データ出力で、  
幅広い連携を実現！！**

従来のテキスト出力によるエクセルとの連携ではなく、建築みつも郎9上からダイレクトにエクセルデータ出力を可能にしました。もちろん見積書や発注書としての形式設定も行えます。

← 出力形式設定画面

送信効率をアップするメール機能。建築みつも郎9で作成した見積書類をデータ量1/5～1/10まで圧縮して電子メール転送が可能です。メール本文はテンプレートを使用して、編集中の書類の内容を元にした「本文」を自動生成します。また、独自スタイルのテンプレートを作成できる「テンプレート・エディタ」も装備されています。もちろん、出力されたエクセルデータやPDFデータ、XMLデータも、建築みつも郎9上から送信できます。

Adobe AcrobatReader画面

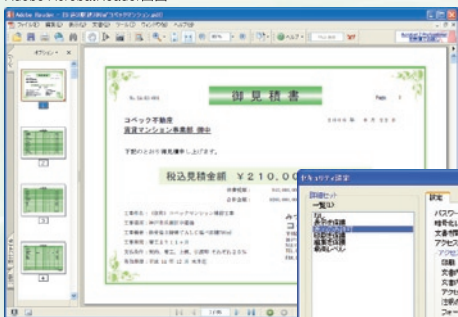

**機能強化！  
PDFでデジタル閲覧**

取引先へのメール送付やデジタル閲覧に威力を発揮します。また、パスワードの設定や、印刷の不可など、セキュリティの配慮も万全です。

← セキュリティ設定画面

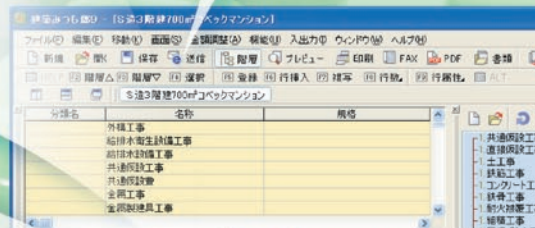

業者コードの選択

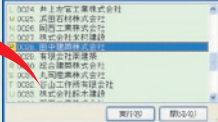

※建設原価ビルダー2に取込むには、建築みつも郎9で作成した見積データを、テキスト出力する必要があります。

**業者コード等の活用強化で  
原価管理ソフトとの連携**

建築みつも郎9で、業者コードの未入力明細をチェックし検索が可能になりました。発注先コードなどを確実に添付することで効率的に原価管理ソフトなどで活用できます。

建設原価ビルダー2「実行予算登録画面」

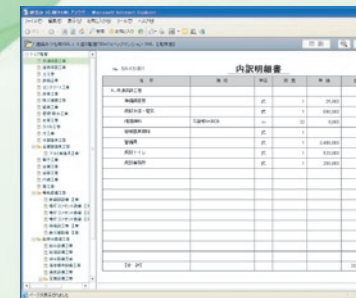
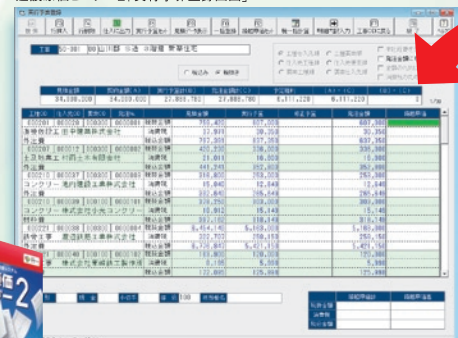

Internet Explorer





つも郎9』。  
せん。  
ン』に。

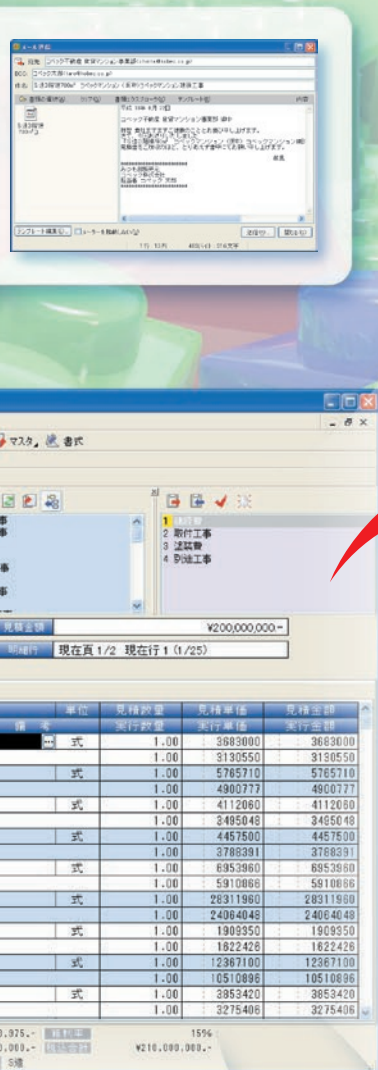

**見積データから複数の発注書へ。発注書自動分割作成**

建築みつも郎9では、業者コード別データへの自動分割が可能となりました。発注未定なども分類しておけば、工事の進行と合わせて現場の予算管理がスムーズになります。  
※分割作成されたデータは、必要に応じて編集・保存の作業が必要です。

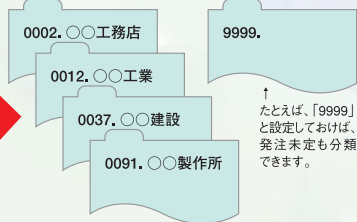

**分類コードでデータの有効管理**

建築みつも郎9上で分類コードの有無がチェックできますので、表計算ソフトなどへ要素データの付加や工事管理用の分類、明細材料の仕分けなどに活用できます。  
※分割作成されたデータは、必要に応じて編集・保存の作業が必要です。

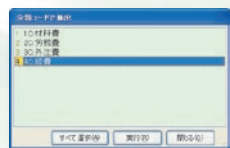

**グローバル置換で編集機能強化**

変化する単価やひな形データを、グローバル置換機能で一発更新。過去に作成したテンプレートのブラッシュアップなどはとても簡単になりました。

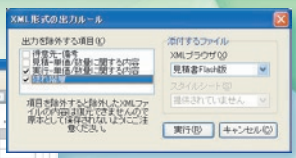
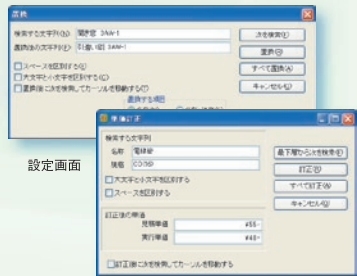

↑ XML形式出力設定

さらなる見積共有、XML出力。  
インターネットブラウザ (IE4.0.1以降) での表示が可能な、XML (eXtensible Markup Language) 出力に対応。より広範囲なデータ連携が可能になります。

**ゼネコンの皆様へ**

協力会社などとのデータのやり取りやデータ共有でのご不便を解消します。そして発注書を意識した業者別データ作成など、原価管理を一步前へ進めてみませんか。



**土木会社の皆様へ**

入札のための積算とは別に、自社のノウハウを活かした、実行予算的積算の必要がでてきていませんか。建築みつも郎9でご提案いたします。



**住宅関連業者の皆様へ**

迅速な見積提出や業者打診でのご不便はありませんか。取り返しのつかないメール誤送信などを防ぐパスワード付きPDF機能をご提案いたします。



**専門業者の皆様へ**

見積依頼を受けて、過去のデータを使いたい、でも単価の置き換えやチェックができないと最初から作るのと同じになる。そのお手数を新グローバル置換機能で解消しましょう。



# 見積データの戦略的活用を支援する9つの機能強化 建築みつも郎9は“思考する”積算見積プロセス。

社内外のデータ連携から原価管理を意識した見積作成まで、  
「使える」機能と「考える」機能を進化。お客様のあらゆるご要望にお応えします。

## 1 より多彩な データ連携を目指して

### 【エクセルへのデータ出力を強化】

単なるテキスト出力ではないエクセルへのデータ出力機能を実現。隠れ階層の有無や、見積金額や実行予算など、形式を選択しての出力が可能となりました。エクセルを使うことにより、より高度な集計やグラフを使った原価管理が行えます。



詳細な形式の選択が可能。



## 2 より迅速でセキュアな 見積共有を目指して

### 【PDFドライバーの強化】

株式会社ジャストシステムのPDF作成ソフトを標準搭載。従来のPDF作成機能より、操作性や再現性がアップ。さらに転送時に社内外への不用意な内容漏洩の危険性を低減する、パスワードの設定や、見積過程のデータが印刷物になってしまう危険性を排除する、印刷不可の指定など、より迅速な見積共有とセキュアな環境を両立しています。

セキュリティ設定でパスワードや印刷不可の設定が可能。

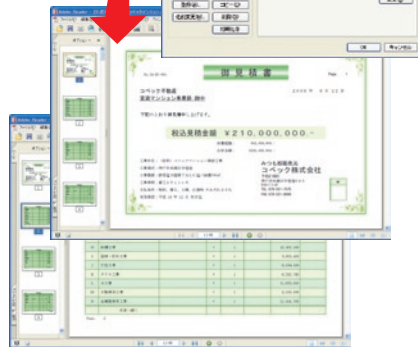
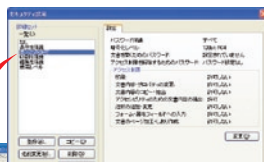

## 3 より確実な原価管理を目指して 【業者コード等の活用強化で原価管理ソフトとの連携】

せっかくの見積データは、原価管理のためのデータとして活用したいものです。発注先コードなどを確実に添付すると、とても効率的に原価管理ソフトや表計算ソフトなどで活用する事が出来ます。建築みつも郎は、もともと入力をできるだけ簡単にするため、コードなどの制約を極力外し、業者コードの未入力などをチェックできませんでした。今回の建築みつも郎9では、業者コードの未入力明細をチェックし検索が出来るようになりました。原価管理などへ移行したいデータを、建築みつも郎9上で、より実態に近いデータへの変更が可能となったのです。これにより、表計算ソフトはもちろん、別売の建設原価ビルダー2などへの実行予算データの移行がよりスムーズとなります。

※建設原価ビルダー2に取込むには、建築みつも郎9で作成した見積データを、テキスト出力する必要があります。

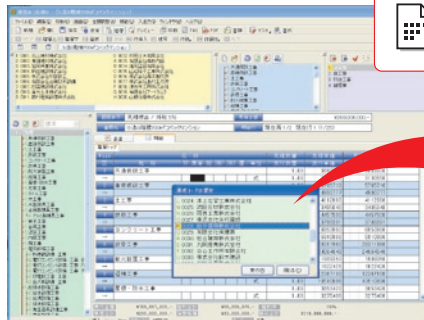

建築みつも郎9「業者コードの選択」

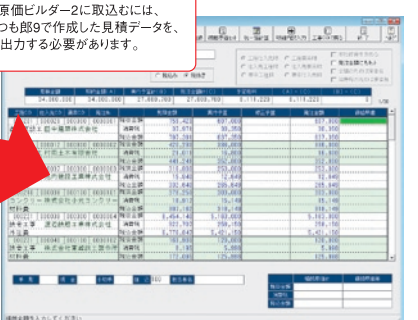

建設原価ビルダー2「実行予算登録画面」

## 書類エクスペローラ

過去に作成された見積書の表書きに入力されたデータを検索し、一覧で表示できます。見積段階で多数できる作成途中のデータの一覧や、成約マークでの抽出、さらに一覧表からのデータの呼び出し等、多くのデータを整理しながら活用できます。また絞り込みで集めたデータの見積金額の合計を表示するといった便利な機能は、効率の良い情報の把握に威力を発揮します。

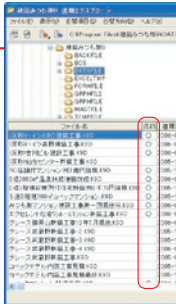

作業一覧が分かりやすく表示された「項目パネル」。また、項目パネルやクリップパネルのフローティング時には、入力カーソル自動追従機能搭載。

メール送信やFAX送信も建築みつも郎9から行えます。

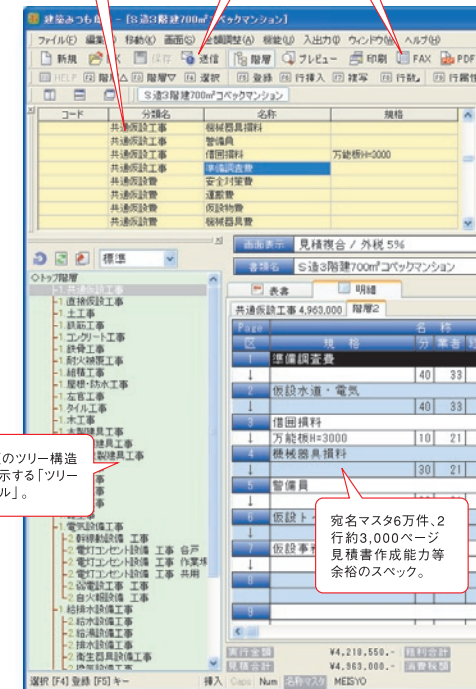

書類のツリー構造を表示する「ツリーパネル」。

宛名マスタ6万件、2行約3,000ページ見積書作成能力等余裕のスペック。

## 7 行風性色から各パネル色の設定、表書、明細の色分け等、操作画面の配色が自在に入ります。また、IMEの制御や、入力順序の設定まで、画面設計の編集機能が自由自在。

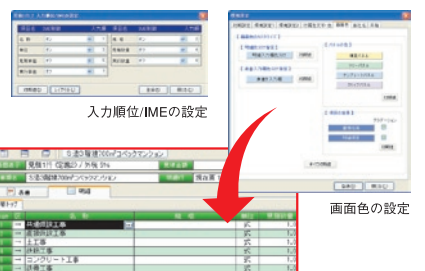

入力順位/IMEの設定

画面色の設定



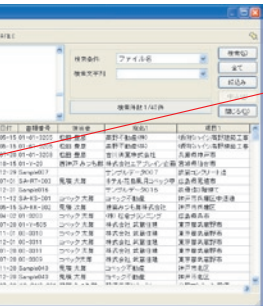

**成約マーク**  
同一物件で同時にできる途中データや契約前に変更が度重なる場合など、似た見積書が多く発生します。ユーザーで成約マークを付ければ、どのデータで契約したかが分かる便利な機能です。

**建築みつも郎9は  
高性能と簡単操作が  
両立しています。**

名称マスタの切り替えを  
簡素化するツールボタン。

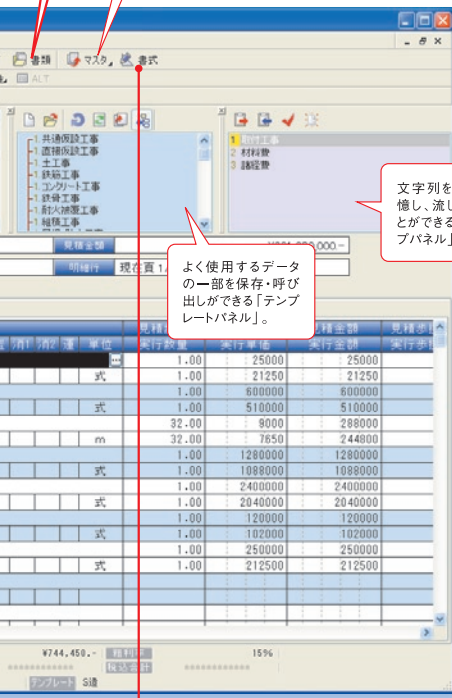

文字列を一時記憶し、流し込むことができる「クリップパネル」。

よく使用するデータの  
一部を保存・呼び  
出しができる「テンプレートパネル」。

#### 4 より競争力のある 見積を目指して

##### 【多機能置換などによる編集機能大幅強化】

過去の見積データや自社で作成するひな形データなどは、見積作業をする上でとても役立つものです。ただ単価などは、時と共に変化し見積時には確認と更新が必要です。建築みつも郎9では、グローバル置換機能がこれを実現します。過去に作成したテンプレートのブラッシュアップなどとても簡単になりました。

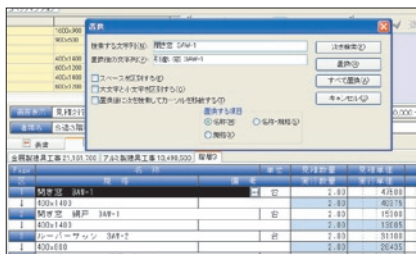
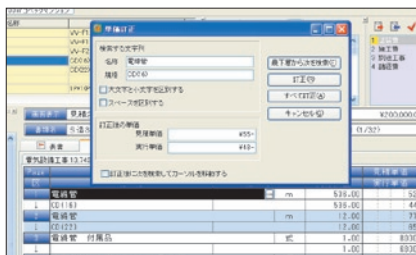

#### 5 より効率的な データ利用を目指して

##### 【発注書分割作成などの新機能】

書式自由の建築みつも郎9は、作成データをいろいろな書類に転用できます。ただ発注書は、それぞれの発注先別にデータを分ける必要がありました。そこで建築みつも郎9では、業者コード別データを一括で自動分割することが可能となりました。発注未定なども分類しておけば、工事の進行と合わせて現場の予算管理がスムーズになります。

※分割作成されたデータは、必要に応じて編集・保存の作業が必要です。

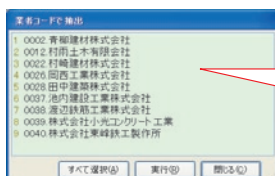

業者コードを入力しておけば、業者管理やデータの振り分けが可能。たとえば、「9999」と設定しておけば、発注未定も分類できます。

#### 6 より高い データ活用を目指して

##### 【分類コード入力】

表計算ソフトなどへの要素データの付加や工事管理用の分類、明細材料の仕分けなどに活用できる分類コードは、建築みつも郎9上で入力の有無がチェックできますので、とても簡単にデータの有効管理へ結びつけることが出来ます。

※分割作成されたデータは、必要に応じて編集・保存の作業が必要です。

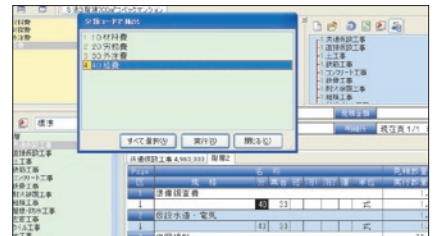

#### 7 より快適な 見積作業環境を目指して

##### 【ビジュアル視認性の向上】

操作画面などの配色の調整など、長時間使用する見積プロセッサを進化させました。

#### 8 より使い易い システムを目指して

##### 【建築みつも郎9ガイドブック(別売)やネットによるUpToDateなサポートページを提供】

社内でいろいろな人が使う見積プロセッサだからこそ、その使用方法をより分かりやすくする手段を提供しています。詳しくはコベックのホームページをご覧ください。



#### 9 より実践しやすい システムを目指して

##### 【自由な印刷書式のサンプルを充実、表現性をアップ】

ご要望の多い新書式を大幅に追加し、状況に応じた書式の使用で表現力が大幅にアップしました。(出力例参照8~10p→)

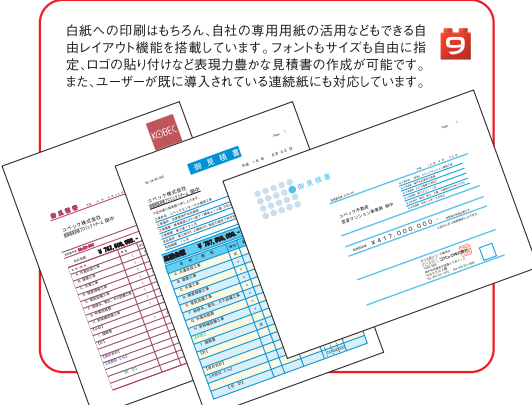

白紙への印刷はもちろん、自社の専用紙の活用などできる自由レイアウト機能を搭載しています。フォントもサイズも自由に指定、ロゴの貼り付けなど表現力豊かな見積書の作成が可能です。また、ユーザーが既に入力されている連続紙にも対応しています。

# 建築みつも郎の高機能と使いやすさはそのままに、徹底的にこだわった操作性の向上と入力動作のムダを削減見積作業の生産性に威力を発揮します。

## 実行予算、原価管理機能

見積数量／単価と実行数量／単価をデータ入力でき、ほぼ完璧な実行予算書の作成を可能にしました。入力画面でも明細の粗利単価や金額の確認も可能。思考できるプロセッサです。

## ワンタッチ金額調整

見積全体の金額の調整や見積→実行、実行→見積といった、コンピュータならではの作業がワンタッチで実現。契約書添付の書類などの作成が簡単に行えます。

## 歩掛けにも対応

名称マスタに歩掛率の登録が可能ですから、行属性の機能と合わせて労務費、消耗品費、運搬費、経費の集計が出来ます。

## 代価表の作成を可能にする「隠れ階層」機能

1つの書類データの中で、印刷対象にならない階層を指定でき、代価表の作成や単価算出の明細の保存なども可能です。

## 業者管理やデータの振り分けも可能

名称毎に業者コードを設定すれば、全工事の中から発注業者による抽出ができ、業者毎の発注書の作成も可能です。

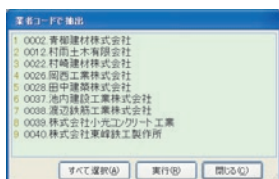

業者コードで抽出

## 高度自動調整機能を搭載した、金額調整機能でまるめも可能

最終決定金額に明細内容を合わせるなど、金額を調整させると階層下の明細を自動的に再計算。また階層ごとに金額を指定することや、実行予算書から見積概算を算出することもできます。同時に金額のまるめで端数処理がしやすい見積書の作成が可能となり、アルゴリズムの強化で精度の高い調整が可能です。

実行金額の作成



## みつも郎の伝統、充実書式！

建築みつも郎9では、印刷書式が約160書式の中から選択可能です。また、一度使ったサンプル書式を迷うことなく選択できるように項目パネルで使用頻度が表示され、ユーザーの大切な時間を無駄にしません。

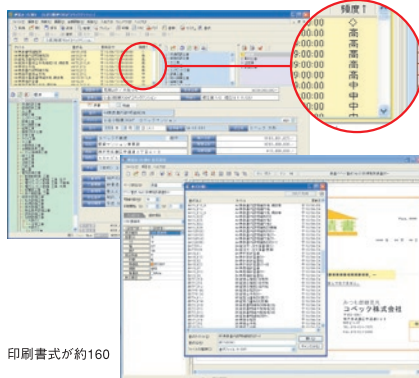

印刷書式が約160

## 余裕の伝統、6万行編集

20行で約3,000ページの見積書の作成も可能。大きな見積書の作成を可能にしたスペックは、単価で99億、総金額で9,999億円に対応。複数棟のプロジェクトにも対応できます。

## 得意先が超大な建設業もOK 宛名マスタ6万件サポート

見積先のデータは重要な経営資源。宛名マスタ60,000件という大きなデータベースは過去のデータもがっちり保管できます。

## 名称マスタデータのテキスト入出力で、資産の有効活用と市販データベースの導入が可能

名称マスタのテキスト入出力機能により、マスタデータの表計算ソフトへの移行などが可能です。また、財団法人経済調査会や財団法人建設物価調査会が販売するタイムリーな単価データベースを建築みつも郎9のマスタに変換できます。

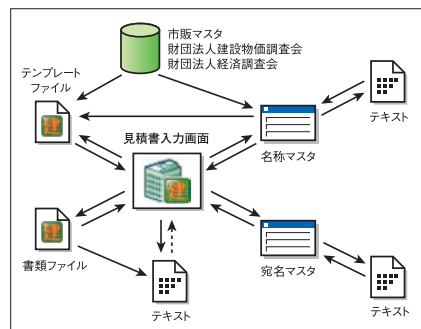

## 見積データのテキスト出力機能

表計算ソフトへの出力をはじめ、社内でのデジタル化を側面からサポート。現場管理部署への応用は幅広く、本当の実行予算管理へのデータ提供も可能です。

- 現在階層のテキスト入出力
  - クリップボード経由での切り貼りが可能
- たとえばMicrosoft社のExcelなどにテキスト出力したファイルを読み込んだり貼り付けたりと、入力した書類をフルに活用できます。

## 6段階層を実現

建築見積作成とは切り離せない階層化の概念を、パソコンの能力をフルに活用して簡単な操作で最大6段階層まで実現。階層の移動などもワンタッチで行えます。

イメージ図

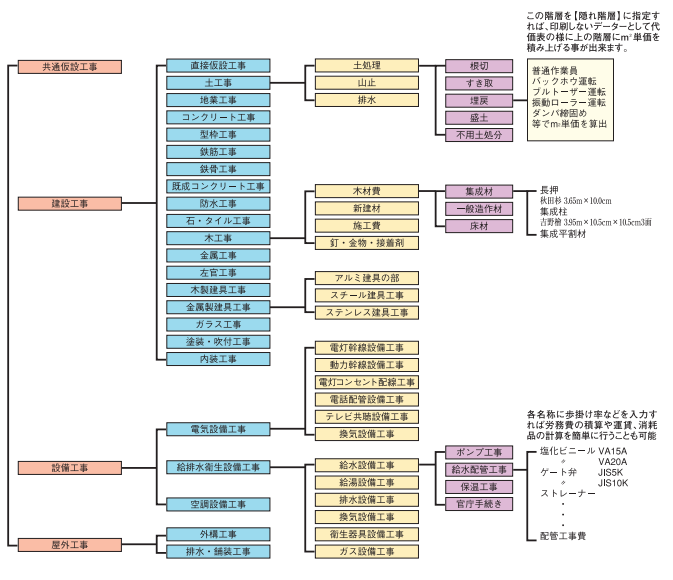

この階層を「隠れ階層」に指定すれば、印刷しないデータとして代価表の階層ごとの階層に「単価」を積み上げる事が出来ます。

各名称に歩掛率などを入力すれば、労務費の積算・運賃・消耗品の計算を簡単にすることも可能

強化ビニール VA15A  
VA20A  
JIS5K  
JIS10K  
ストレーナー  
...  
配管工事費



除。

### 最大5画面同時編集機能! OS、環境によっては最大99画面まで可能!

過去の見積データから必要なものを集めて作成する、スクラップ&ビルド方式での見積書作成やサイトライセンスを使用した複数台でのデータ分担作成も可能です。また、1つの見積書の違うページを同時に編集することも簡単です。

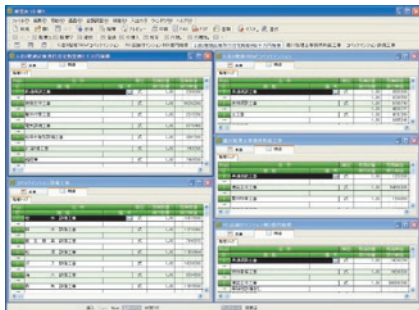

### 社団法人建築業協会関西支部が策定するBCS.CSV形式に対応!

既に800社以上の会社(ソフト開発関連を含む)が参加している内訳明細の電子データの共通規格です。

※詳しくは、BCS.CSV 社団法人 建築業協会 関西支部  
http://www.bcs-kansaisibu.com/index.html

### ビジネス新世紀を先取り、XMLへの対応!

拡張性に優れた次代の企業間(B to B)電子商取引の最注目言語XML(eXtensible Markup Language)に対応。インターネットブラウザ(IE4.0.1以降)での表示が可能な(HTML+XML)見積書・発注書・請求書・原価計算書のサンプルを用意しました。建築みつも郎9のXML形式の書類は姉妹ソフトである「みつも郎7」形式のXMLファイルの書類と互換性があります。



XML+HTML+SWFを利用してInternet Explorerに書類表示

### 名称マスタの一括登録と切り替え機能を簡素化

雛形データなどを作成した後、一括でこのデータを名称マスタに登録する機能が使えます。また、複数の名称マスタを1つの書類でツールボタンから自在に切り替えることができます。現在使用している名称マスタはステータスバーで確認できます。

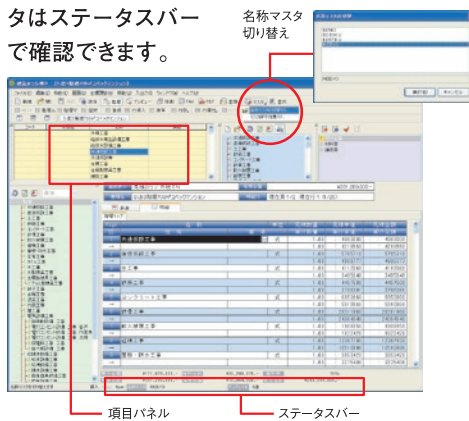

### 定型入力をサポート

〇〇邸新築工事、RC〇〇階建て〇〇平米、といった定型入力をあらかじめセットできますから、見積書の基本部分の入力を簡単・確実に行えます。また既にお使いの用紙などへハメコミ印刷も可能です。

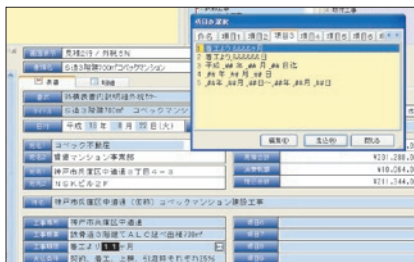

### おなじみの自動分類マスタ

それぞれの階層で使う名称を自動的に分類、簡単に必要な名称項目の拾い出しができます。コードを優先すれば、直接コードによる指定入力も可能と、登録マスタが増えれば増えるほど便利な機能です。

### テンプレート機能搭載

よく使用するデータの一部などをテンプレートファイルとして保存し、ツリー表示などから部品として呼び出すことができます。雛形データの維持や管理がとてもしやすくなり、設備関係など、まとめて項目を入力したい業種で威力を発揮します。

### 項目パネル/クリップパネルに自動追従機能

おなじみの「入力感知型マスタ/選択メニュー」を搭載した項目パネルやクリップパネルのフローティング時に入力カーソルを追従する機能を追加。見積書作成時間を大幅に短縮することを目的にテンプレートパネルも含む右クリックで呼び出せるポップアップメニューなどでより入力作業を簡素化できます。

### ポイントは、使えばわかる「快適性」

加算行属性の追加で、金額の10%の経費計上や、行属性自動再計算機能、行属性を色で表示するといった、操作される方の立場に立ってシステム設計しました。アンドウ機能も随所に搭載。使えばわかる「快適性」こそ、建築みつも郎9が実現した“使いやすさ”へのアプローチです。

### 盛りだくさんの編集機能

【入力禁制・項目制御、入力順位指定機能】無駄なキーストロークを徹底排除するためにIMEの制御から、入力順序まであらかじめ設定しておくことが可能ですから、作業動線に無駄がなく、コンピュータ入力に慣れていない方も戸惑うことはありません。

【参照機能】前行と同じものを複写する機能を搭載。最下層などの類似する名称の入力などが簡単に行えます。

【連続カット&ペースト機能】複数の箇所のカットを連続で選択し、一度にペーストする事が可能。編集効率が大幅に向上します。

【中断機能】作業の中断が可能。例えば定時で作業途中で作成を中断し、翌日その見積編集から再開することができます。およそ「考えられる機能=プロの要求」をすべて網羅。

【小数点4位対応/有効桁設定も可能】材積計算の有効数字への対応が可能です。もちろんトン表示などは余裕で実現できます。

【簡単ページ書式設定】出荷時にモデル書式を設定済み。しかも各書式に対して、階層毎に指定可能な9種のページ書式の設定を可能にしました。書式一覧での入力設定機能も標準で装備しています。

### 画面設計の自由度アップ

1024X768以上の解像度が推奨のワイド画面を活用して、様々なデータを一括表示。一行モードの“項目の表示・非表示”、“文字数(幅)”、“漢字変換のON・OFF”、“表示順”などフルカスタマイズが可能。また一行毎の表示色の設定と明細の交互の色指定ができ、情報の把握能力が格段に進歩しました。

# その他にも使える機能が随所に活かされています。

## 旧バージョンのデータ書き出し対応

旧バージョンのすべての建築みつも郎の書類を開くことはもちろんのこと、Ver.3-Ver.8の書類形式での保存が可能です。取引先の建築みつも郎が旧バージョンであっても読込/保存が可能です。

## 自動バックアップ機能とバックアップファイルの読み込み!

建築みつも郎9は「書類」「書式」「テンプレート」など大切なデータを上書き保存時に自動的にバックアップ用フォルダに格納します。誤った上書き保存時にも安心して対処できます。

## LANパックのRead Only設定!

LANパックではクライアントごとの「宛名マスタ/選択項目」「名称マスタ」「書式」「テンプレート」「書類番号」の編集許可を個別に設定することが可能です。

## 印刷プレビュー機能で、印刷結果そのままを画面で確認可能

印刷物を見るイメージで、画面による確認が可能ですから、印刷前のチェックが可能。無駄な試し印刷など不要です。

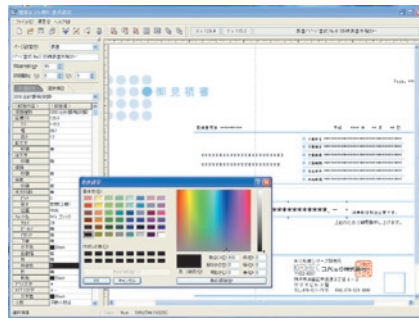

書式設定画面

## 高度で自由な印刷機能

0.1mm単位で指定できる印刷位置。微細なピッチ指定。豊富な配置項目と、みつも郎の自由自在の印刷機能は定評のあるところ。多彩なフォント、罫線、枠線を活用した表現力豊かなオリジナル書式から、様々な既製見積用紙への印刷もお好みのまま。白紙への印刷はもちろん、自社の専用用紙の活用なども出来る自由レイアウト機能を搭載。フォントもサイズも自由に指定でき、ロゴの貼り付けなど表現力豊かな見積書の作成が可能です。さらに名称番号の多様化、名称番号の字下幅設定、明細改ページ等の設定が可能です。

## ちょっと便利な機能を満載

**【材積計算機能】**規格欄等にある数式から、材積計算に必要なデータをライン電卓に転送。定義設定と合わせれば計算結果をダイレクトに数量に入力できます。

**【電卓機能】**ライン入力式の簡単操作の電卓機能に5種類もの定義の設定が可能。材積計算の単位調整などには欠かせない機能です。

**【豊富な行属性】**値引/雑費/小計/中計/大計など合計19種類の行属性を、階層ごとにユーザーサイドで名称変更や登録が可能です。

**【メモ行】**複雑な説明など金額に関係のない行を設定し、詳しく解説を行うことができる便利な機能です。

**【改め合計】**合計金額を改めて表示するための行属性を搭載。従来の手書きで行われていた形態をそのまま実現できます。

**【消費税の明細内表示】**明細の中に消費税を埋め込んで表示するタイプの見積書の作成が可能です。

**【小計使用の疑似階層】**アルミサッシなど、部材で構成されるものを小計で括ってから、数量を入力し見渡しのきく見積書の作成が可能です。 unnecessary階層の増加がなくなり、見積書の作成管理が簡単になります。

**【内訳/階層番号に「一」、「巻」が指定できます】**

**【業者コードの自動連番機能】**

**【右クリックで呼び出せるポップアップメニューをふんだんに活用】**

# LAN PACK

コーポレートユーザーのために、  
中堅～大規模事業所向けLANパックもご用意。

- サーバーOS・Windows Server 2003 R2 (SP2 以上)  
Windows Server 2003 (SP2 以上)  
Windows XP (SP3 以上)  
※64bit 版には対応していません。  
※Windows 7 / Vista はクライアント OS としてのみ利用可能です。

サーバーまたは  
サーバー兼クライアント  
共有フォルダにマスタや  
書類データを置くことが可能



※対応OSのないファイルサーバ(LAN接続のハードディスク、Linuxファイルサーバなど)に共有データを置いての動作保証はできません。  
※サーバーとなるOSの同時接続数の制限に依存します



- クライアントOS・Windows 7 / Vista / XP (SP3 以上)  
※Windows XP の 64bit 版には対応していません。  
※64bit 版の OS 上では 32bit 互換モード (wow64) で動作します。
- マスタの共有
- 書類の一元管理
- レコード単位の排他制御により、共有フォルダ内の書類は他の各クライアントから同時編集可能
- ユーザーが編集中は参照のみ可能

LANパックのご購入にあたっては、ご使用の環境により動作しない場合がありますので、導入前にコベックまでご確認ください。 ※建築みつも郎9 LANパックに、「建築みつも郎9 導入ガイド CD」は同梱されていません。

- ①1つの名称マスタを共有したり、共通のフォルダで書類データの管理が可能。
- ②連携した見積書作成や、各部署での確認が容易になります。
- ③蓄積した見積データを社内で有効活用し、戦略的な積算見積が可能。

「自由度の高い建築みつも郎9だからこそ、パソコンLANを介して複数のコンピュータで活用したい。」という声もユーザーから数多く頂戴しました。そこで登場するのがLANパック。マスタの共有とデータファイルの一元管理が可能ですから、中堅から大規模企業向けのシステムが構築できます。また、クライアントごとの「宛名マスタ/選択項目」「名称マスタ」「書式」「テンプレート」「書類番号」の編集の許可を個別に設定するRead Only設定が可能です。

## 建築みつも郎9 LANパック

建築みつも郎9 LAN 3本パック (ライセンス3+マニュアル3セット)	税込定価 252,000円 JANコード 4532158631110
建築みつも郎9 LAN 5本パック (ライセンス5+マニュアル5セット)	税込定価 367,500円 JANコード 4532158631127
建築みつも郎9 LAN 10本パック (ライセンス10+マニュアル10セット)	税込定価 630,000円 JANコード 4532158631134
建築みつも郎9 LAN 20本パック (ライセンス20+マニュアル20セット)	税込定価 945,000円 JANコード 4532158631141
建築みつも郎9 LAN 50本パック (ライセンス50+マニュアル50セット)	税込定価 1,890,000円 JANコード 4532158631158

※20/50ユーザーパックにつきましては、別途ライセンス許諾本数まで、追加のマニュアルのご購入が可能です。

## 通常商品の建築みつも郎9スタンドアロンからLANパックへ移行される場合

乗換LAN 3本パック (ライセンス3+マニュアル3セット)	税込定価 189,000円 JANコード 4532158631165
乗換LAN 5本パック (ライセンス5+マニュアル5セット)	税込定価 294,000円 JANコード 4532158631172
乗換LAN 10本パック (ライセンス10+マニュアル10セット)	税込定価 546,000円 JANコード 4532158631189
乗換LAN 20本パック (ライセンス20+マニュアル20セット)	税込定価 861,000円 JANコード 4532158631196
乗換LAN 50本パック (ライセンス50+マニュアル50セット)	税込定価 1,806,000円 JANコード 4532158631202

※ご購入にあたっては、建築みつも郎9の登録リアルナンバーが必要となります。また、ご購入後のユーザー登録はLANパック商品のみ登録となります。



フォントの種類やサイズも自在に設定、  
オリジナリティの高い見積書が可能です。

名称番号の指定が可能。数字や  
アルファベットを指定できます。

値引きの赤色印刷も可能。

行属性をカラーで  
表示できます。

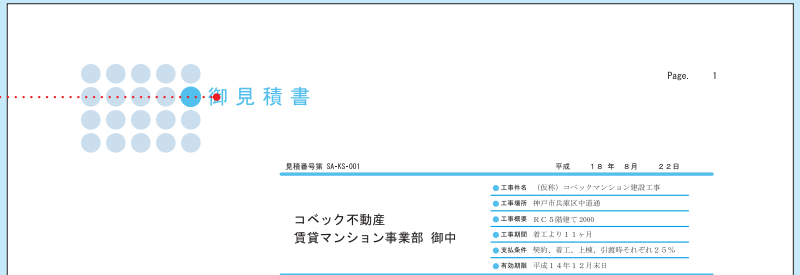

**内訳書**

No. SA-KS-001 Page. 3

No.	名称	規格	単位	数量	単価	金額	備考
A	共通仮設工事		式	1		38,200,000	
B	新築工事		"			238,362,965	
C	設備工事		"	1		72,983,278	
D	外溝工事		"	1		14,076,500	
E	諸保険料及び作業所経費		"	1		22,000,000	
F	諸経費		"	1		31,671,655	
	値引					-294,598	

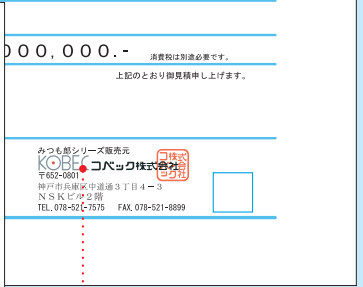

ロゴの貼り付けで  
御社イメージを印象的に表現。

ページ書式を活用すれば階層毎に  
内訳・明細といった使い分けもできます。

同じ単位が続く場合「//」で印刷させるなど、  
見やすい書類の作成に配慮します

数量の固定小数点0付きといった指定も可能です。

**明細書**

No. SA-KS-001 Page. 4

No.	名称	規格	単位	数量	単価	金額	備考
<b>2 土工事</b>							
	根切		m	1,454.90	550	800,195	
	埋もどし	購入・良質土	"	1,110.30	2,300	2,553,690	
	残土処分	場外自由処分	"	1,454.90	3,200	4,655,680	
	砂利地盤	砂石	"	94.00	5,800	545,200	
	土止め壁	式	1.00			760,000	
	土工事用機械器具		"	1.00		20,000	
	排水		"	1.00		30,000	
	道巻		"	1.00		20,000	
	【差掛費】		"	-1.00		-38,400	
	地耐力試験		"	1.00		300,000	
	試験費		"	1.00		30,000	
	【小計】					9,753,765	
	【経費加算10%】					975,376	
	【合計】					10,729,141	

土工事

階層毎の合計名称の指定も可能です。

印鑑欄の設定もできます。

行ごとにバックの色を  
変えられます。

改め合計の実際印刷例  
手書きではよく使われる  
書き方を実現し、  
建築見積慣習に対応。

**御見積書**

No. SA-JI-001 Page. 23

コベック株式会社  
建設見積見積プロジェクトチーム 御中

**御見積金額** ￥45,490,000.-

消費税は別途必要です。

工事件名 : コベックマンション電気設備工事  
工事場所 : 神戸市長瀬区  
工事概要 : 電気設備工事

工事期間 : 着工より2ヶ月  
支払条件 : 別途資金計画書通り  
有効期限 : 発行後1ヶ月

名称	規格	単位	数量	単価	金額	備考
<b>6.Dタイプ設置工事</b>						
● 合成樹脂可とう管	PP(16)	m	105			
● 合成樹脂可とう管	PP(22)	"	24			
同上付属品		式	1			
ワットレス中茂	102 x44(30°付)	個	37			
ブルボックス	150 x100	"	1			
ブルボックス吊金物類		式	1			
ケーブル	VVF 1.6mm-2C	m	152			
ケーブル	VVF 2.0mm-2C	"	17			
ケーブル	VVF 1.6mm-3C	"	75			
ケーブル	VVF 2.0mm-3C	"	70			
埋込スイッチ(747タイプ)	IP15Ax1	組	6			
埋込スイッチ(747タイプ)	IP15Ax1+PL x1	"	1			
埋込スイッチ(747タイプ)	3W15Ax1	"	1			
埋込コンセント(747タイプ)	IP15Ax1+2W15Ax1	"	1		401	
埋込コンセント(747タイプ)	IP15Ax3+3W15Ax1	"	1		728	
埋込コンセント(747タイプ)	IP15Ax1, IP10Ax1	個	1		1,615	
埋込コンセント(747タイプ)	IP15Ax1, IP10Ax1	"	1		1,859	
埋込コンセント(747タイプ)	2P15Ax1	"	2	185	370	

次頁へ続く

**御見積書**

No. SA-JI-001 Page. 1

みつも郎シリーズ販売元  
**KOBEC コベック株式会社**  
〒652-0801 神戸市長瀬区中道通3-4-3 NSビル2F  
TEL. 078-521-7575 FAX. 078-521-8899  
URL. http://www.kobec.co.jp

**御見積金額** ￥45,490,000.-

消費税は別途必要です。

工事件名 : コベックマンション電気設備工事  
工事場所 : 神戸市長瀬区  
工事概要 : 電気設備工事

工事期間 : 着工より2ヶ月  
支払条件 : 別途資金計画書通り  
有効期限 : 発行後1ヶ月

名称	規格	単位	数量	単価	金額	備考
A.幹線設備工事			1		8,131,000	
B.動力設備工事			1		730,000	
C.電灯コンセント設備工事			1		16,740,000	
D.インターホン設備工事			1		4,889,000	
E.テレビ共同テレビ設備工事			1		3,961,000	
F.電話設備工事			1		1,074,000	
G.防災設備工事			1		8,438,000	
H.避雷針設備工事			1		1,284,000	
【小計】					45,490,000	
【改め合計】					45,490,000	

B5ヨコ出力例

欄外に階層名称を  
印刷させることもできます。

実行数量、単価を持つ建築みつも郎9だから社内分析資料の作成にも威力を発揮します。

御見積書 平成 18 年 8 月 22 日

コベック株式会社  
建築計算見積プロジェクトチーム 御中

見積書番号 SA-KS-050

合計金額 ¥ 787,500,000.-

名称 / 規格	数量	単位	単価
A. 共通仮設工事	1	式	
B. 建築工事	1	"	
C. 外溝工事	1	"	
D. 隣家補修工事	1	"	
E. 電気設備工事	1	"	
F. 給排水、衛生、ガス設備工事	1	"	
G. 作業所経費	1	"	
H. 昇降機設備工事	1	"	
【小計】			
I. 諸経費	1	式	
【計】			
【改め合計】			
【消費税 5%】			
【合計】			

名称と規格を1行に2段印刷することも可能です。

A4タテ出力例

名称番号の連結ができます。

内訳明細書 Page. 6

見積書番号 SA-KS-050

名称 / 規格	数量	単位	単価	金額	備考
<b>B-3. 特殊基礎工事</b>					
材料費 コンクリート FC-27 SL=18	614	m <sup>3</sup>	12,200	7,490,800	
材料費 鉄筋 SD295 A D13	8.1	t	35,500	287,550	
材料費 鉄筋 SD360 D29	35.2	"	37,500	1,320,000	
材料費 FB	2	"	55,000	110,000	
材料費 SP	656	個	130	85,280	
施工費 GL-16.0 φ1.5 L=9.7	16	本	630,000	10,080,000	
施工費 GL-16.0 φ1.5 L=11.6	8	"	830,000	6,640,000	
● 施工費 GL-16.6 φ1.5 L=12.1	4	"	630,000	2,520,000	
発電機燃料	1	式		400,000	
発掘穴埋	1	"		100,000	
杭間さらえ	28	か所	4,500	126,000	
杭頭処理	54.4	m <sup>3</sup>	25,000	1,360,000	
杭打用養生	1	式		160,000	
【小計】				29,079,630	
【経費加算 10%】				2,907,963	
【合計】				31,987,593	

B-3. 【特殊基礎工事】

御見積書

兵庫産業株式会社  
建設事業部 御中

平成 18 年 8 月

工事番号 RC5 階建て2000㎡ 外溝工事

No.SAMP001

内訳

名称	規格	単位	数量
A. 舗床工事			
B. 門扉工事 (雑壁工事)			
C. 排水工事			
D. 自転車置場土壌工事			
E. 敷地外工事			
F. 諸経費及び作業所経費			
G. 諸経費			
【小計】			
【引引】			
【合計】			

長い件名にも対応!!

注文書

ABC建設株式会社  
建築計算見積プロジェクトチーム 御中

下記の通り注文いたします。

総計金額 ¥ 151,900.-

(消費税別)

工事件名: SA-DE-001-180822 ●田中様邸 (神戸市兵庫区中道通) 1階キッチン換気設備工事の件  
 工事場所: 神戸市兵庫区中道通 工事期間: 別途ご協議  
 工事概要: 換気設備工事 支払条件: 別途資金計画

名称	規格	単位	数量
F-1 天井扇		ヶ所	
F-2 鏡子扇		"	
F-3 レジ/フタ/ファン	別途	"	
ダクト/キャブ	FD付 100φ	"	
ダクト/キャブ	FD付 150φ	"	
SP 100φ	継手共	"	
SP 150φ	継手共	"	
VE 100φ	継手共	"	
機器取付費	ド外工事共	式	
種材消耗品費		"	
運搬費		"	
【合計】			

A4タテ出力例

内訳明細書

No.SA-KS-050

名称 / 規格	数量	単位	単価
<b>B-3. 特殊基礎工事</b>			
材料費 コンクリート FC-27 SL=18	614	m <sup>3</sup>	12,200
材料費 鉄筋 SD295 A D13	8.1	t	35,500
材料費 鉄筋 SD360 D29	35.2	"	37,500
材料費 FB	2	"	55,000
材料費 SP	656	個	130
施工費 GL-16.0 φ1.5 L=9.7	16	本	630,000
施工費 GL-16.0 φ1.5 L=11.6	8	"	830,000
施工費 GL-16.6 φ1.5 L=12.1	4	"	630,000
発電機燃料	1	式	
発掘穴埋	1	"	
杭間さらえ	28	か所	4,500
杭頭処理	54.4	m <sup>3</sup>	25,000
杭打用養生	1	式	
【小計】			
【経費加算 10%】			
【合計】			
<b>B-4. コンクリート工事</b>			
捨コンクリート FC=16 SL=15	21.5	m <sup>3</sup>	13,500
土間コンクリート 高性能A E 減水材 FC=27 SL=15	14	"	14,600
鉄筋コンクリート 基礎 FC=27 SL=15	992	"	13,600
次頁へ続く			

御見積書 Page. 1

No.SA-KS-050

コベック株式会社  
建築計算見積プロジェクトチーム 御中

平成 18 年 8 月 22 日

みつも郎シリーズ販売元  
コベック株式会社

下記の通り御見積り申し上げます。

工事件名: コベックセンタービル建設工事  
 工事場所: 兵庫県神戸市兵庫区  
 工事概要: 鉄骨鉄筋コンクリート地下1階地上14階 2780 m<sup>2</sup>  
 工事期間: 着工後 18ヶ月  
 支払条件: 着工時10%上機時10%残金引渡完了時手形6ヶ月  
 有効期限: 1ヶ月

見積金額 ¥ 787,500,000.-

見積金額には消費税が含まれています。

名称 / 規格	数量	単位	単価	金額	備考
A. 共通仮設工事	1	式		294,210,000	
B. 建築工事	1	"		50,257,777.19	
C. 外溝工事	1	"		792,154.2	
D. 隣家補修工事	1	"		958,000	
E. 電気設備工事	1	"		3,450,000.00	
F. 給排水、衛生、ガス設備工事	1	"		64,799,999	
G. 作業所経費	1	"		482,260.00	
H. 昇降機設備工事	1	"		1,100,000	
【小計】				699,404,260	
I. 諸経費	1	式		562,100.00	
【計】				755,614,260	
【改め合計】				750,000,000	
【消費税 5%】				3,750,000	
【合計】				787,500,000	

B-3. 【特殊基礎工事】

明細内に消費税を印刷させることも可能です。行属性機能を活用。

注文請書

みつも郎シリーズ販売元  
コベック株式会社 様

下記の通り注文請書を提出いたします。

総計金額 ¥ 151,900.-

(消費税別)

工事件名: SA-DE-001-180822 田中様邸 (神戸市兵庫区中道通) 1階キッチン換気設備工事の件  
 工事場所: 神戸市兵庫区中道通 工事期間: 別途ご協議  
 工事概要: 換気設備工事 支払条件: 別途資金計画

名称	規格	単位	数量
F-1 天井扇		ヶ所	
F-2 鏡子扇		"	
F-3 レジ/フタ/ファン	別途	"	
ダクト/キャブ	FD付 100φ	"	
ダクト/キャブ	FD付 150φ	"	
SP 100φ	継手共	"	
SP 150φ	継手共	"	
VE 100φ	継手共	"	
機器取付費	ド外工事共	式	
種材消耗品費		"	
運搬費		"	
【合計】			

A3ミシン目入り用紙や切り離し後、同じ用紙であることの検証性に優れた用紙 (株式会社ソフィック特許 特許第3668220号)も別途ご用意しています。詳しくは



B5ヨコ出力例

Table with columns for item name, quantity, unit price, and total amount. Includes a summary row at the bottom.

実行予算書 (Execution Budget Statement) for No.SA-JF001. Includes company information, project details, and a detailed budget table with columns for item name, unit, quantity, and amount.

Table with columns for item name, unit price, and total amount. Includes a summary row at the bottom.

見積数量/単価と実行数量/単価をデータ入力でき、ほぼ完璧な実行予算書の作成が可能。

Table with columns for item name, unit, quantity, unit price, and total amount. Includes a summary row at the bottom.

A3タテ出力例

Table with columns for item name, quantity, unit price, and total amount. Includes a summary row at the bottom.

歩掛計算書 (Step Calculation Sheet) for No.SA-FU001. Includes a detailed table for step calculations and a summary table with columns for item name, unit, quantity, and amount.

労務費や消耗品などの行属性を活用すれば、設備や電気などの労務歩掛、消耗品の計算などが簡単。

A4ヨコ出力例

Table with columns for item name, quantity, unit price, and total amount. Includes a summary row at the bottom.

Table with columns for file name, date, volume, and other details. Includes a summary row at the bottom.

書類エクスペローラによる一覧表示印刷。

販売窓口にお問い合わせ下さい。

■主たる仕様

Table with multiple columns: Feature (e.g., テーブル階層, 印刷機能), Specification (e.g., 最大6段階階層まで可能, 見直し機能), and details. The table is organized into sections like '印刷', 'その他', and 'ファイル管理'.

●BDE(Borland Database Engine)を使用する他社製品がインストールされている場合は、他社製品を含めて動作しない場合があります。●本製品の一部または全部を複製、複製、改変することは、その形態を問わず禁じます。●みつも郎は登録商標です。●Windowsは、米国マイクロソフト社の米国及びその他の国における登録商標です。●記載されている会社名及び商品名は、各社の商標または登録商標です。●製品仕様は予告なく変更される場合があります。

Table comparing 'Excel出力機能' (Excel output functions) and 'Excel出力機能' (Excel output functions) with their respective capabilities and limitations.

■項目

Table listing various items and their specifications, such as '書式名' (Format name), '見直し機能' (Review function), and '印刷' (Print) details.

■必要機種

本体 日本語Microsoft Windows 7 / Vista / XP(Service Pack3以上)が動作する環境
必要OS 日本語Microsoft Windows 7 / Vista / XP(Service Pack3以上) ※OSのサポート基準に伴い対応OSを変更しました。
推奨CPU能力 各OSの推奨値以上
ハードディスク 必須 空き容量100MB以上(但しサンプルマスタをインストールする場合は、200MB、.NET Framework3.5(SP1)のインストールには500MBの空き容量が別途必要)
ディスプレイ 1024×768画素 600×600の場合も使用可能 640×480の使用可能 High Color(65536色)以上 256色は使用不可
CD-ROM/DVD-ROM インストール時に必須
プリンタ Windowsで動作するプリンタ/ドライバを含む環境
インターネット インターネットに必須
Microsoft Office 2003以上
Microsoft Excel 2003以上
Microsoft Word 2003以上
Microsoft Access 2003以上
Microsoft Project 2003以上
Microsoft Publisher 2003以上
Microsoft Powerpoint 2003以上
Microsoft Visio 2003以上
Microsoft Visio 2003以上
Microsoft Visio 2003以上
Microsoft Visio 2003以上
Microsoft Visio 2003以上

●Excel出力機能を使用する場合はMicrosoft Excel97以降が別途必要。●本製品をインストール・アンインストール及び運用する際は、コンピュータの管理者権限を有するユーザーでログインする必要があります。●各OSのユーザーの管理切替機能を利用した、複数ユーザーによる同時稼働はできません。●本製品はスタンバイモード及び休眠モードには対応していません。●本製品のメール送信機能は、[Windows Live Mail]に対応していません。また、その他ユーザーの利用にも一部制限があります。●PDF閲覧ソフト(Adobe Reader等)については、提供各社のHP等で公開されている最新プログラムのご利用を推奨いたします。



税込定価 84,000円(本体価格 80,000円)
建築みつも郎9導入ガイドCD付き
CD-ROM版 JANコード 4532158631554

サイトライセンス

同一事業所内では複数のPCに導入される場合に、社登録済み商品を追加販売いたします。
サイトライセンス(1台につき)36,750円(税込、マニュアル・CD-ROM添付)ご購入には登録のシリアルナンバーが必要です。詳しくは販売窓口までお問い合わせ下さい。

建築みつも郎9活用支援データ集 税込定価 8,400円(本体価格 8,000円) JANコード 4532158631318
建築みつも郎9のデータ形式で、実戦形式の名称データを入力したものです。ご自身の雛形の作成やマスタの構築のために参考にしてください。正確な単価情報や算出方法を提供するものではありません。建築みつも郎の書式作成機能を使って、実際に使われているユーザー様書式や建築みつも郎のデータを活用して、表計算などで実践的に使用されている原価管理実例などを収録。

Construction cost management system advertisement. Includes text: '業務フローのIT支援システムを構築する', 'みつも郎シリーズ', '工事台帳管理システム 建設原価ビルダー', '簡単・スピーディにIT化!! コレック製品の詳細は、www.kobec.co.jp'.

KOBEC contact information. Includes phone number: TEL.078-521-7575, FAX.078-521-8899, website: www.kobec.co.jp, and address: コパック株式会社 〒652-0801 神戸市兵庫区中道通3-4-3 NSKビル